

ბუნებრივადი სიბრტყის ჯგუფის სიბრტყის

[illegible]

ნატაქიოქიოს ჰიოქაქი

2023 66.



დაბეჭდით: შპს "ჯანმოც-ჯოჯოხი"

ՅՈՒՆԱՅԻՏԻՄ: ՆԱՅԻՏՅԱՆ, ՄԵՐԻՏԻՄ, ՅՈՒՆԱՅԻՏԻՄ
ՅՈՒՆԱՅԻՏԻՄ ՆԱՅԻՏԻՄ, N11

საიდენტიფიკაციო ჯონი: 204976302



შეამსჯა: შპს "სოხჯიკოძე ახალგაზრდათა ბიზნისი"

მისამართი: სანაჩეთველო, თბილისი,
ე.აღმამენახილი სკოლა, №240

საიდენტიფიკაციო ჯონი: 405308206

ნახაზების ჩამონათვალი		საპროექტო ჯგუფი:	
		SAB	
		მისამართი: საპროექტო, თბილისი, დ.შავეშავაძის სივრცე, №240	
		საინჟინერინგო პროექტი: 405308206	
		პროექტორი: დავით სოსელიძე პროექტორი: დავით ბაქაძე	
		პროექტის დასახელება: პროექტის ფაქტობრივი ინჟინერინგის პროექტი	
		დაამუშაო: შპს "ინჟინერ-გრაფიკა" მისამართი: საპროექტო, თბილისი, ვაჟა-ფშაველას სახლი, №11 საინჟინერინგო პროექტი: 204976302	
		პროექტის დასახელება:	
		შენიშვნები და სივრცეები:	
		ბაზის დანიშნულება	
		ნახაზის დასახელება:	
		ნახაზების ჩამონათვალი	
		მასშტაბი: 1:100	
		თარიღი: 27.03.2023	ფაქტობრივი პროექტი
		ბაზისი 001	G-100
		ბაზისის ინჟინერინგა 022	

[illegible]

საპროექტო ჯგუფი:

SAB

მისამართი: საჩხეთვანო, თბილისი,
ე.აღმაშენებლის ხეივანი, №240

საიდენტიფიკაციო ჯოდი: 405308206

Տիպոգրաֆիկ: ԸՅՅԵ ՆՈՆԱԽՇՈԺ

ՏԻՖՈՒՆԱՅԻՆ: ՅԱՅԸ ԺՈՒՆԸՆ

სიზოქტონი დანახეიბა:

ԵՐԹՈՒՆՈՒԹՅԱՆ ՈՐԵՄԻԱԿԱՆ
ՆԻՍՏԱԿԱՆ

Ձևաթուղթ: ԹՅՆ "ԸՆԴՈՒՐ-ՃՐԻՃՈՆ"

ՔՈՆՏԱՅԻՏՈՒ: ՆԱԽԻՏՅԱՆՈՒ, ՄԵՐԻՏՈՒՆ, ՅԻՄԵՆ
ԵՐԵՎԱՆԻ ՆԱԾԱՆՈՒՄ, N11

საიდენტიფიკაციო ჯონი: 204976302

כחול:

შენიშვნები და სიმბოლოები:

 ՆԱՅԻՄՈՂԵՐ ՆԻՇԱՆՈՒ - 109.2 Թ²

შეჯამება

ნახაზის დანახაჯი:

სახელმწიფო მართვის
სისტემის ბაზა
სახელმწიფო მართვის
სისტემის ბაზა

მანძილი: 1:100

თაჩილი: 27.03.2023

003

ბავშვები	022
----------	-----

G-102

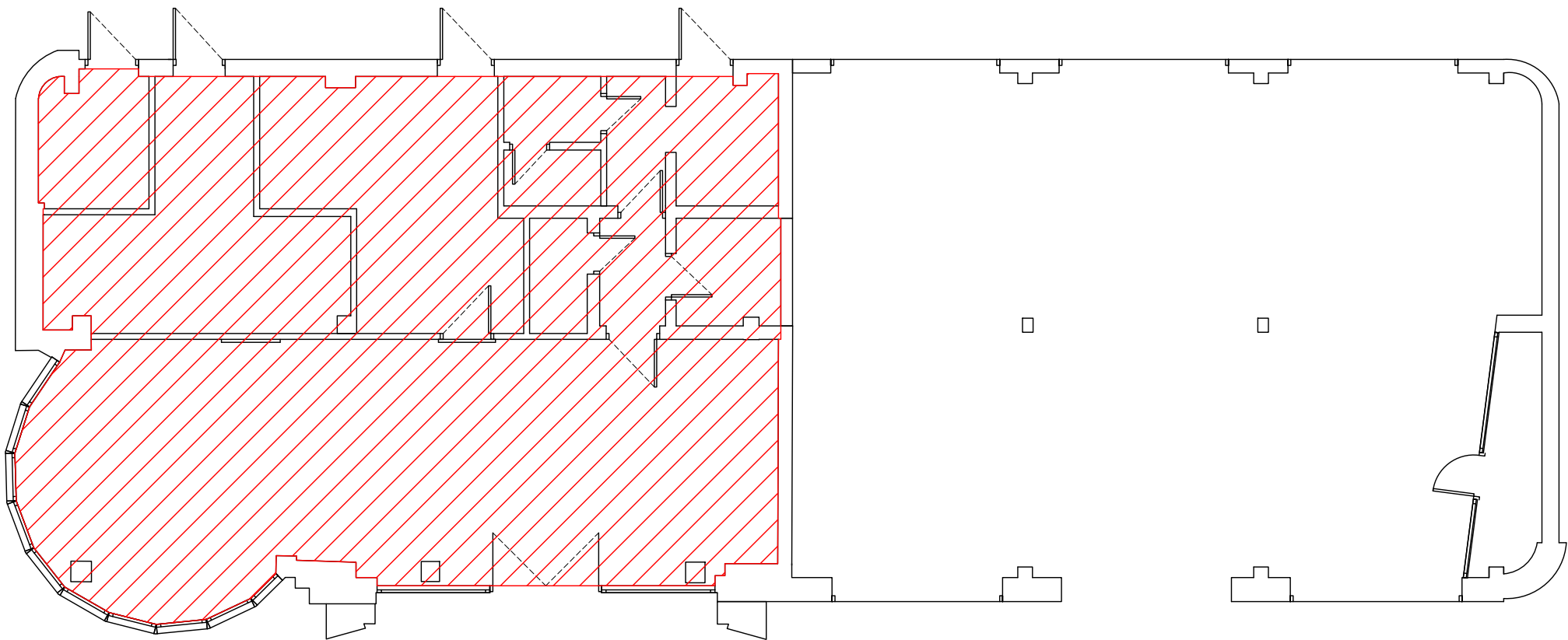

საპროექტო ჯგუფი:

SAB

მისამართი: სანჯითვანო, თბილისი,
ე.აღმაშენებლის ხეივანი, №240

საიძნებოფიქსაციო ჯარი: 405308206

ՆԻՄԱՆՈՒԹՅՈՒՆ: ԸՅՅԵ ՆՈՒՆԻՇԱՆՈՒԹՅՈՒՆ

Հիմնադրամ: ՀՀԴ ԺԿԵԴ

ՀԻՄՈՉԵՐՆ ԸՆՆԱԽՈՐԴՆ:

ՀԱՅԿԱՍՏԱՆԻ ՓՈԽՈՒՄՆԵՐ ՈՒՆԻՎԵՐՍԻՏԵՏԻ
ՖԻԼՈՍՓԻԱ

Ենթաշտոն: ԹՅՆ "ԸՆԴՈՒՐ-ՃՄԻՋՈՆ"

Ձև N 1
 ԹԻՄՈՒՆՈՒՄ: ՆԱՆԻՄԵՆԻ, ԹԻՐՈՒՆԻ, ՅՈՒՆԻ
 ԿԵՆՏՐԱԼ ՆԱԾԱՆԻՄ, N11

საიდენტიფიკაციო ჯოდი: 204976309

ניסוחים:

შენიშვნები და სიმბოლოები:

 **მონეტა (თანამშრომ-მუშა)**

ბაბაონს ეწოდებოდა

ნახაზი 1. ანგარიშები:

სახელმწიფო უსიხმარის
დამონტაჟის ბაზა

ԹԱՆՏԵԼԱԾՈՒ: 1:100

OBJEKT: 27.03.2023

ծՅԺԻԵՆ 004

G-103

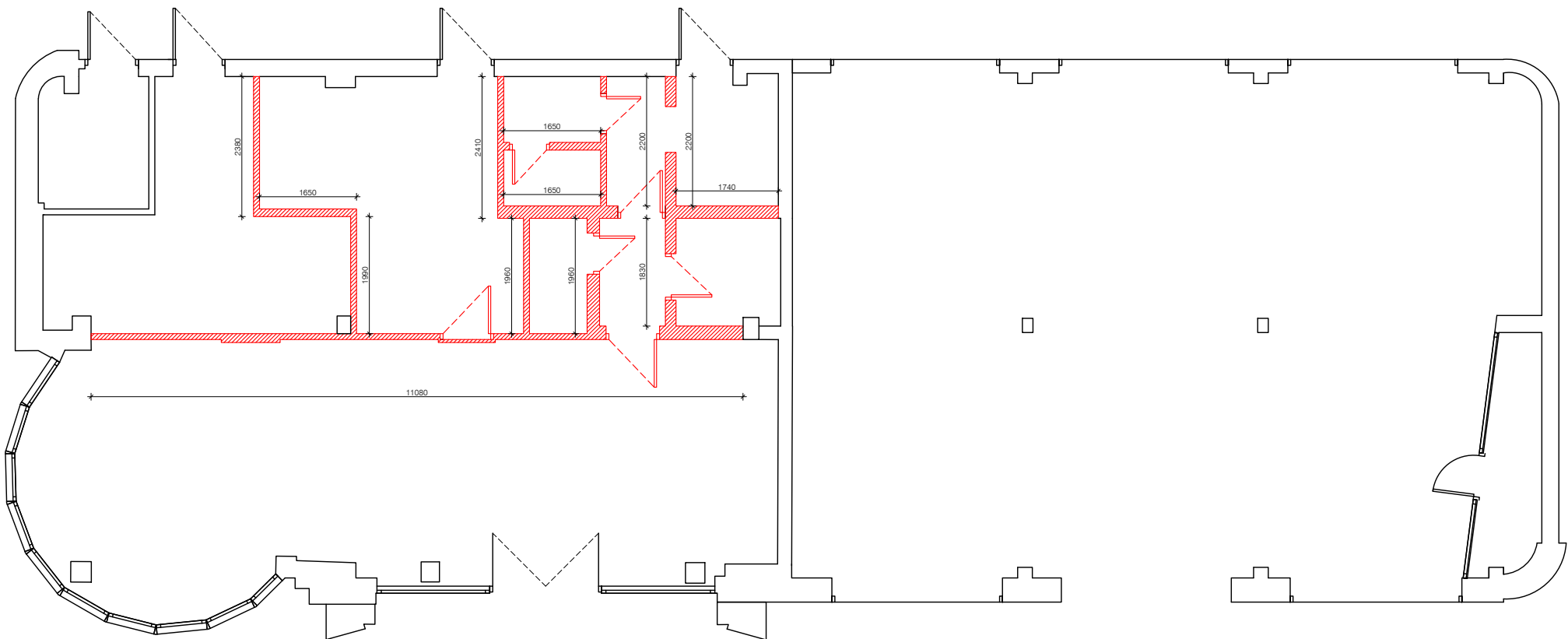

ՆԵՃԵՐՄԱՆԺԱՅԻՄ ԵՐԵՎԱՆԻ ՆՅԱՆՊԱՆԱՆՈՒ			
ՓՈՒԿԵՐՈՒ	ՔՅԻՈՒ	ՆՅԻՈՒ	ՈՒՅՆՈՒ
ՄԱՆԵՐՈՒ ԵՄԿԱՄՆ ՓՈՒԿԻՈՒ	ՄԱՆԵՐՈՒ ԵՄԿԱՄ/ՆԻՑԵՍԻՄՈՒՆԻ	MDF - ՈՆ ՆՅԻՈՒ	ՆՅԻՑԻՅԱՆՈՒ ԶՈՐԵ
ԶԻՄՈՐՈՒ ԹԵՍԻՈՒ - 34.7 ՓՈՒԿԵՐՈՒ ԶՅԻՄՈՒՆ (ՆԱՐ ԹԵՍԻՅԱՆ) - 112.8 ԹՔ	ԶՅԻՄՈՒՆ - 99.4 ԹՔ	7 ՆԱՐՈՒ	ԶՅԻՄՈՒՆ - 99.4 ԹՔ

ԹԱՆՏԵԼԱԾՈՒ: 1:100

OBJEKT: 27.03.2023

ծՅԺԻԵՆ 004

საპროექტო ჯგუფი:

SAB

მისამართი: საქანთვლო, თბილისი,
დ.ალმაშენაძის ხეივანი, №240

საიდენტიფიკაციო ჯგუფი: 405308206

ՆԻՄԱՆՈՒԹՅՈՒՆ: ԸՅՅՆՆ ԵՌԱՆԻՇԸՆԴ

גוף: **בב"ש**

ՀԻՄՈՋԵՐՈՆ ԸՆՆՆՆԵՐՈՋՆԱԳ:

ՀՊԹԽՆՈՇՈՒՄ ԳՆԱԾՈՒՆ ՈՏԵՂՈՇԻՄ
ՅԻՄՈՂՆԻ

Ենթաշտոն: ԹՅՆ "ԸՆԴՈՒՆ-ՃՄԻՋՈՂ"

Ձև N1

ԹԱՆՈՒՄ: ՆԱԴԻՏՅԱՆ, ԺԵՐՈՆԻ, ՀՈՋԷ
ՀՈՇՈՑՆԱԿԱՆ ՆԱԾԱՆՈՒՄ, N11

საიდენტიფიკაციო ჯგუფი: 204976302

כחול:

01	ԵՅՈՒՆԿՈ ՆՈՒՏԻԱՄ	41.4 ԹՁ
02	ՀԱՊԵՐՉԻՈՒՆ	24.1 ԹՁ
03	ԵՂԵՆԻՍ ՆՈՒՏԻԱՄ	13.3 ԹՁ
04	ԵՃԵՄԽՈՒՆ	4.2 ԹՁ
05	ՇՈՒՋԵՏԻՈՒ ՀԱՅԻՈՒ	17.3 ԹՁ
06	ՎՈՑ ԺԱՐՈՒ	1.3 ԹՁ
07	ՎՈՑ ԶԱՆՈՒ	1.3 ԹՁ
08	ԵՂԵՆԱԲԱՔՈՒՆ	2.5 ԹՁ

შენიშვნები და სიმბოლოები:

14 ბანშტის ხეობის მონიშნება

0.00 ၁²	၅၁၈၀၈
---------	-------

GR01 **ՄԱՌԻՆԻ ՄԱՐԶԻ**

D-01 נחשטאנדיגע פארגעגאנגענע

ბაბაოზი ელიზბაძე

ნახაზიდან დასკვნები:

შინაგარეო ურთიერთობების მინისტრის განცხადებით, საქართველოს მთავრობის მიერ დაგეგმილია, რომ 2017 წლის ბიუჯეტის საფუძველზე, საერთაშორისო ორგანიზაციების დახმარებით, დაიწყო მუშაობა სოფლის მეურნეობის განვითარების მიზნით.

მანუალები: 1:75

თხზილი: 27 03 2023

005	037hP0
-----	--------

022
022

A-100

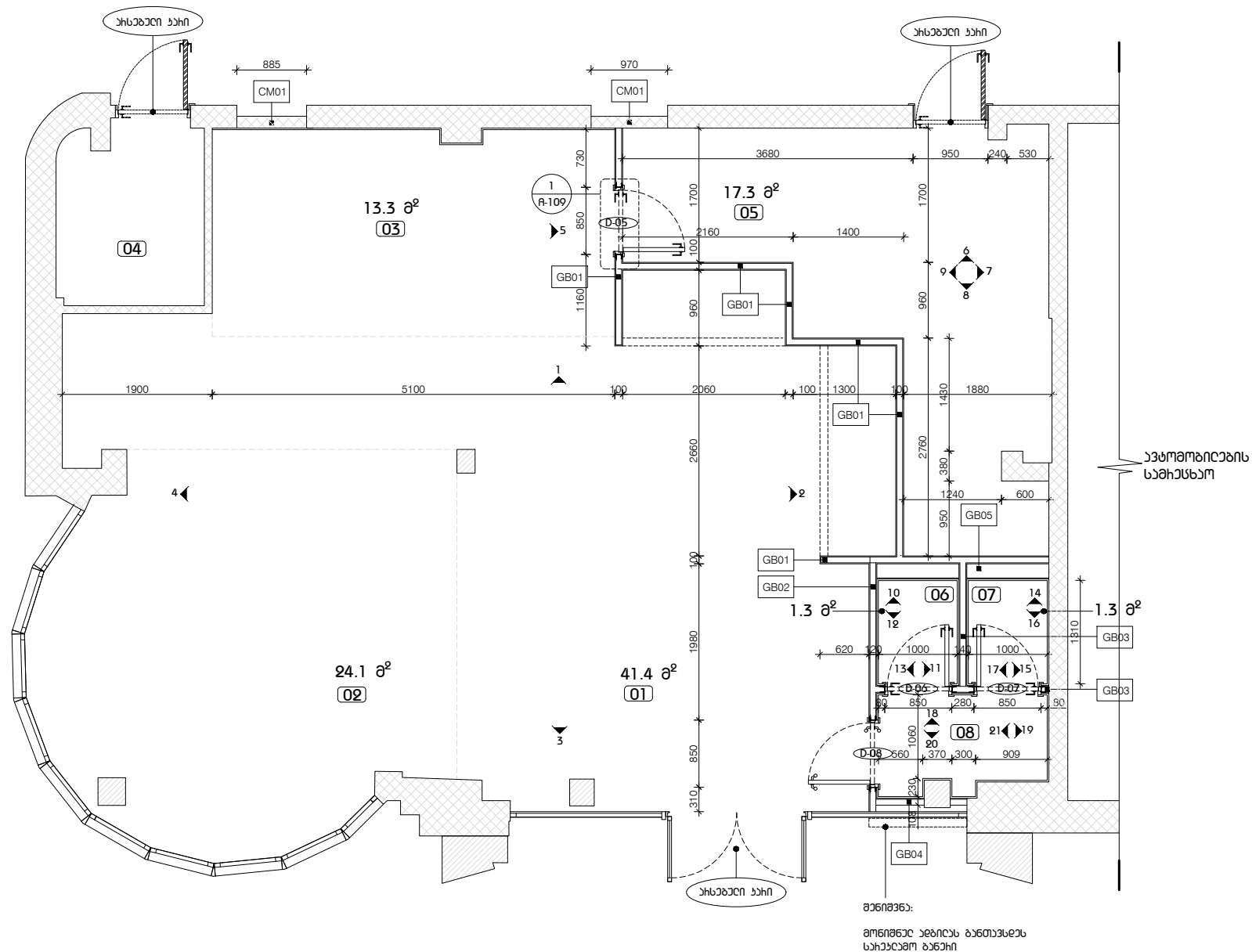

საპროექტო ჯგუფი:

SAB

მისამართი: სანჯიშვადო, თბილისი,
 დ.აღმაშაძეძის ხეივანი, №240

საიდენტიფიკაციო ჯოდი: 405308206

ՀԱՅԴՈՒԹՅԱՆ ԲՆԱԿԱՆԱԳՐԱԿԱՆ ԿԵՆՏՐԱԼԻԶԱՑԻԱ

גִּיטָה: 333 888888

ՀԻՄՈՇԽՈՒՆ ԸՆԴՆԱԽՇԻՃՆԱԳ

ԿՐԹԻՍՏՈՐԻ ՓՆԻՄՈՆ ՈՏԵՂԻՈՒԹՅՈՒՆ
ՅԻՄՆԵՐԻ

ԵԶԹԵՅԵՐ: ԹՅՆ "ԸՇԽՈՐԸ-ՃՄԻՋՈՒՄ"

Ձև N11
 ԹԻՎԱԿԱՆԱՅԻՆ ՆԱԽԱՐԱՐՈՒՄ
 ԹՈՒՆԱԿԻՏՈՒՄ: ՆԱԽԱԿԻՏՈՒՄ, ԹԻՎԻՈՒՄ, ՀԱՄԱՐՆԱԿ
 ԿԱՆՈՇՈՒՄ ՆԱԽԱԿԻՏՈՒՄ, N11

სანიმუშო ნომერი: 204976302

ניחוחות:

შენიშვნები და სიამოვნება:

 ბიზნესიანი შპს-ის წილი - 69.8 %

 ბინონაბიჩი მუნიციპალიტეტი (WC) - 5.1 მ²

თბილისი-თბილისი მუნიციპალიტეტი - 4.1 მლნ

 ՆԻՇԱՆԱՆՈՒՄԻՆ ԵՐԵՎԱՆԻ ՔՈՒՆԻԿՈՒՄԻՆ - 17.3 ԹՎ.

ԾԱԾԱՌՆ ԸՈՆԾԻՆԱԾՆ

ნახაზი დანახეობა:

ჭაიის მოზიხატების ბაზმა

Ժանաշատ: 1:75

1:75

თხზილი: 27 03 2023

2093

ՆԱԽԵՐԵՑՈՒՄ 004

004

A-101

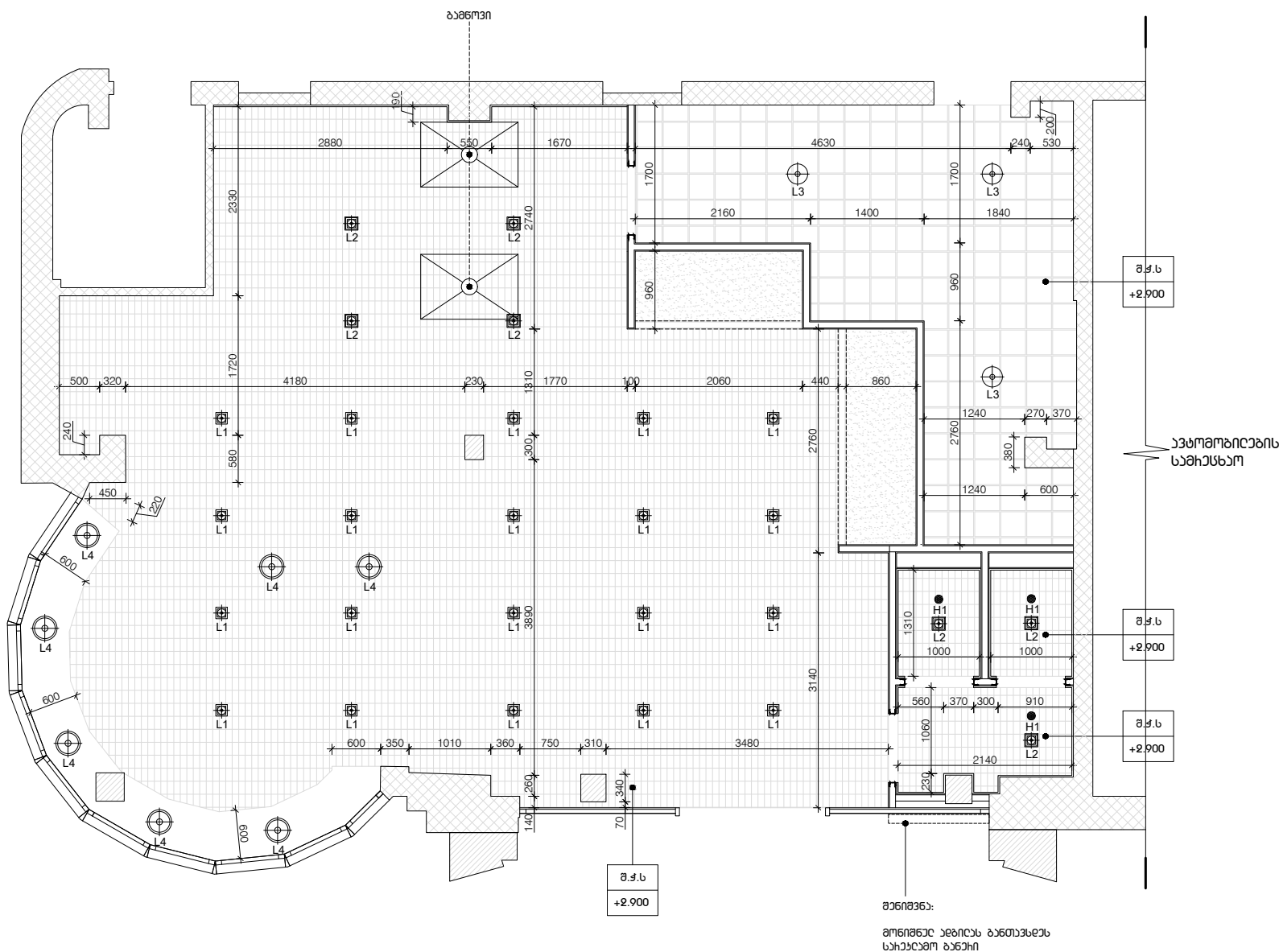

სახელმწიფო ადრესი:

SAB

მისამართი: სასაქონლო, თბილისი,
ქ.საბურთაქოს რაიონი, N240

საინჟინერო-კონსტრუქციო სამსახური: 405308206

პროექტის სახელი: სასაქონლო

პროექტის სახელი: სასაქონლო

პროექტის სახელი: სასაქონლო

პროექტის სახელი: სასაქონლო

ფურცელი: შ. 1:50

მისამართი: სასაქონლო, თბილისი,
ქ.საბურთაქოს რაიონი, N11

საინჟინერო-კონსტრუქციო სამსახური: 204976302

პროექტის სახელი:

პროექტის სახელი: სასაქონლო

პროექტის სახელი:

პროექტის სახელი:

პროექტის სახელი:

პროექტის სახელი:

პროექტის სახელი:

პროექტის სახელი:

პროექტის სახელი:

A-104

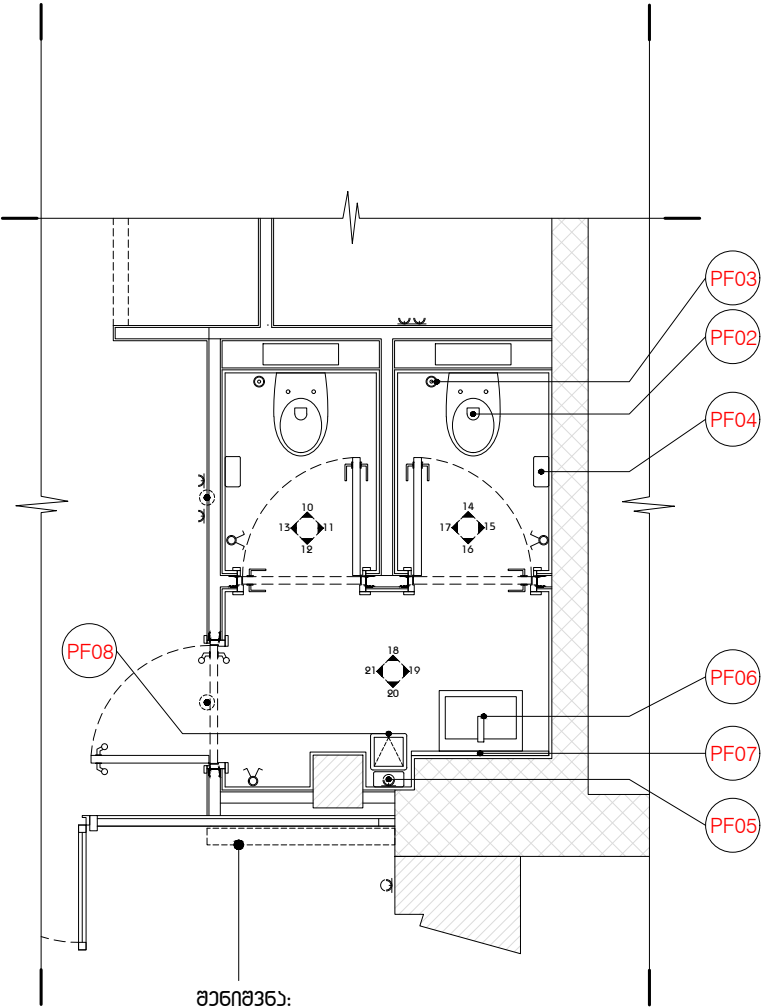
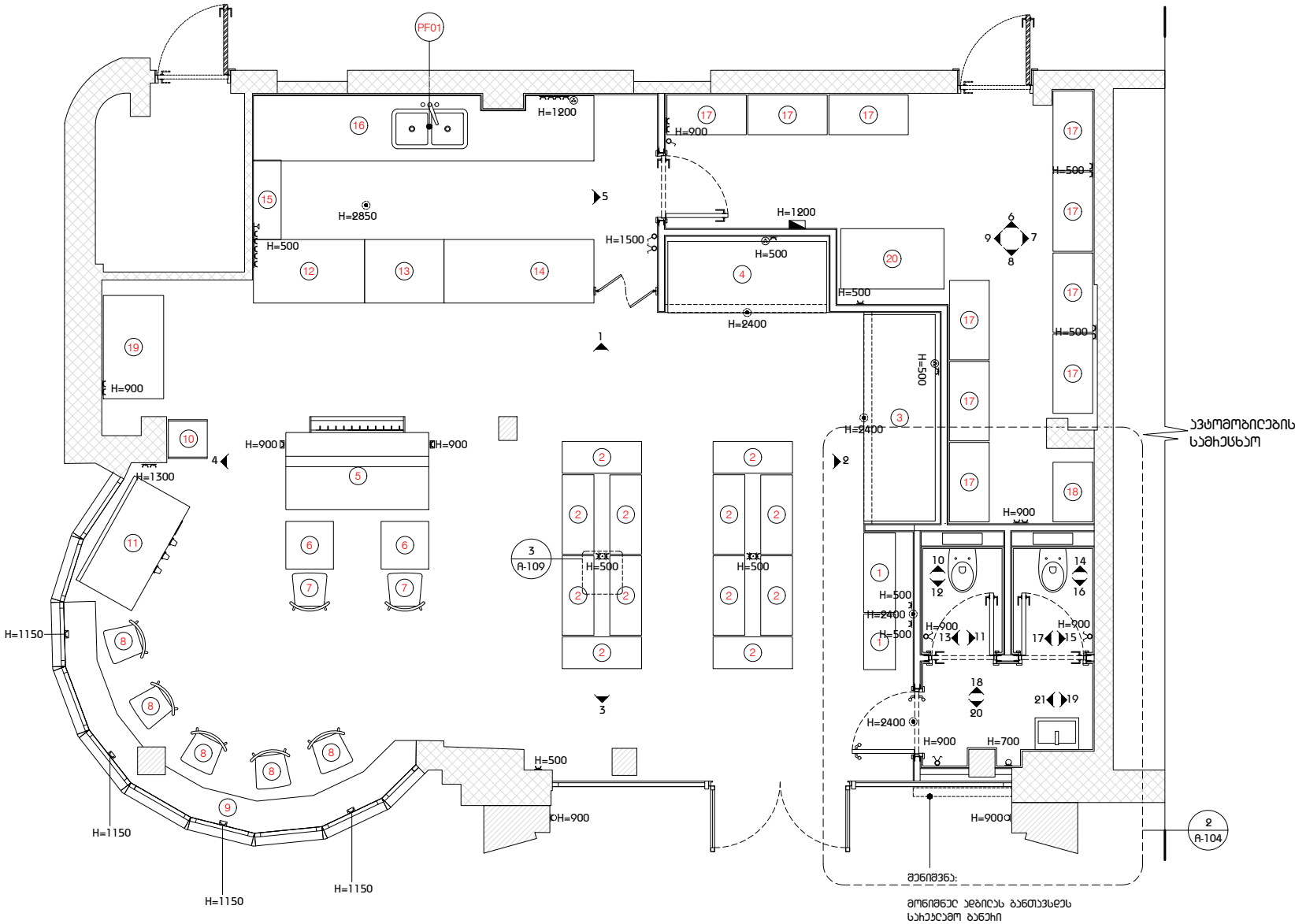

- PF02 სასაქონლო-კონსტრუქციო სამსახური
- PF03 კონსტრუქციის სასაქონლო
- PF04 სასაქონლო-კონსტრუქციო სამსახური
- PF05 სასაქონლო-კონსტრუქციო სამსახური
- PF06 სასაქონლო
- PF07 სასაქონლო
- PF07 სასაქონლო-კონსტრუქციო სამსახური

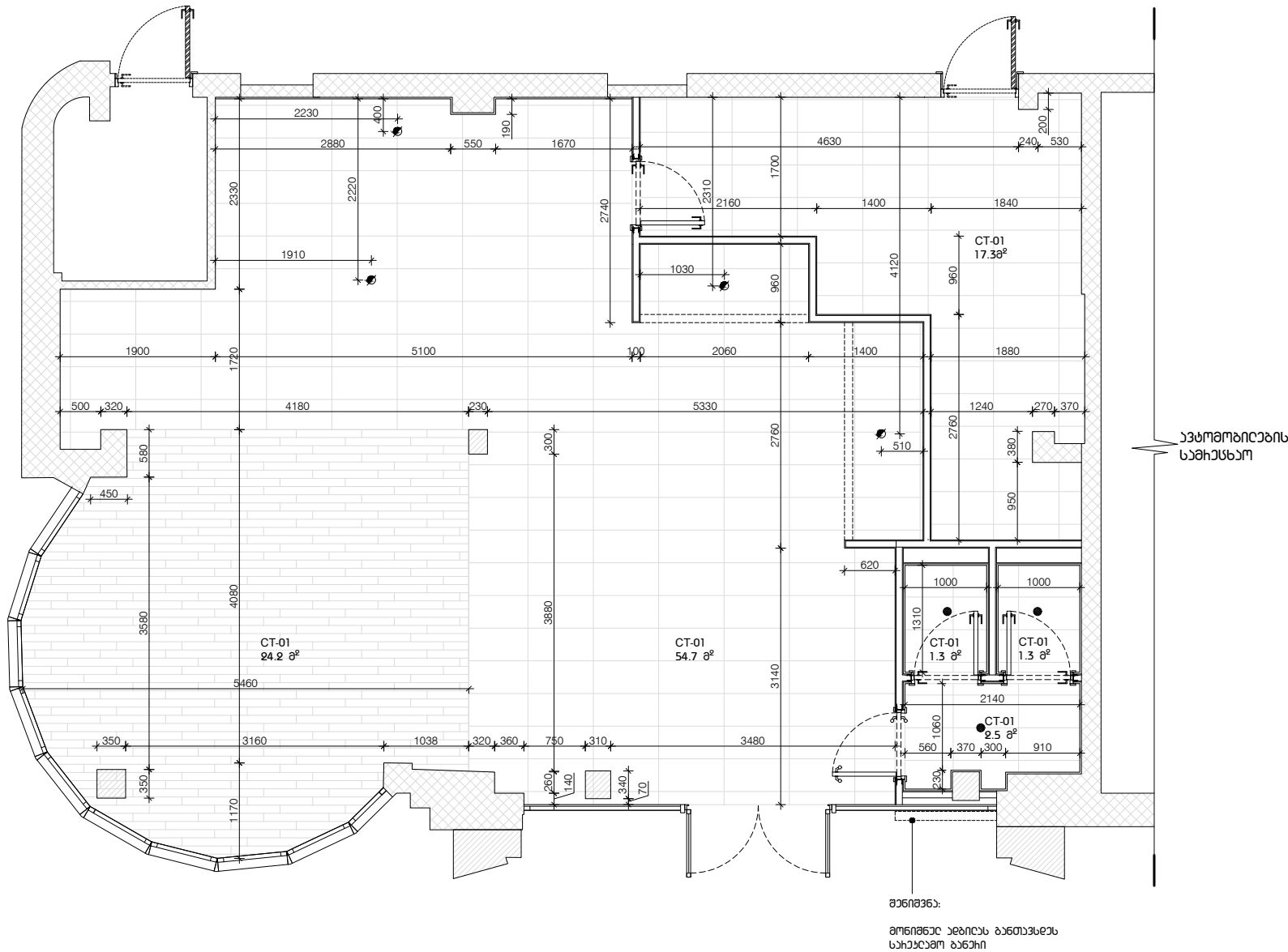

მასალა



სახლისი ფილა 1200X600 CT-01



სახლისი ფილა CT-02



ფილა

სახლისი ფილა:

SAB

მონტაჟი: სახლისი ფილა, მონტაჟი, N240

სახლისი ფილა: 405308206

სახლისი ფილა: 1200X600

სახლისი ფილა: 1200X600

სახლისი ფილა:

სახლისი ფილა: 1200X600

სახლისი ფილა: 1200X600

სახლისი ფილა: 1200X600

სახლისი ფილა: 1200X600

სახლისი ფილა:

სახლისი ფილა:

სახლისი ფილა: 1200X600

სახლისი ფილა: 1200X600

სახლისი ფილა: 1200X600

სახლისი ფილა: 1200X600

სახლისი ფილა:

სახლისი ფილა:

სახლისი ფილა:

სახლისი ფილა:

სახლისი ფილა:

სახლისი ფილა:

სახლისი ფილა:

A-105

საპროექტო ჯგუფი:

SAB

მისამართი: სანჯიშვილი, თბილისი,
დ.აღმაშახტაძის ხეივანი, №240

საილენტიფიკაციო ჯონი: 405308206

ՆԻՄԱՆՈՒԹՅՈՒՆ: ԸՅՅԵ ՆՈՆԻՇԸՆԴ

ՆԻՄԱՆՈՒԹՅՈՒՆ: ՆԱՅԸ ԵՄԵՇՈՒՆ

ՀԻՄՈՂԵՐՈՆ ԸՆՏԱՆՔԻՉԵՂ:

ՀԱՅԱՍՏԱՆԻ ՓՆԻՄՈՒՆ ՈՏԵՂՈՒՄԻ
ՆԻՄՈՒՄԻ

ԵԿԹԵՅՈՒՆ: ԹՅՆ "ԸՆԴՈՒՆ-ՃՈՒՃՈՒՆ"

ԹՈՆԱԺԱՀԻՄՈՒ: ԱՆՈՂԻՄՉՅԱՐԸ, ՄԵՌՈՐԱՆՈՒ, ՀՇՈՔԻ
ՀՈՐՈՋՈՒՆ ԱՆՏԱՅՈՒՊ, N11

საიდენტიფიკაციო ჯოდი: 204976302

כחול:

შანთშვაჯი დ სიბოლოჯი:

3. ციწათსი წაჰმოადგანს იანაიჩოს იქანაჲი
მანაიწობან და იქანაჲი ბაბაიჩიუი ზოჲიწა
დაჰსადგადი დატანს. $H(სიწაწე)=70მ-ს$

ՀԱՅԿԵՆԻՍԻԱՆԻ (CT-01) - 46.1 ծիմոնոն թշտիոն

ՀԱՆՐԱՊԵՏԱՆ (CT-02) - 12 ծիսական թափառ

ԾԱԾԹՈՆ ԸՈՆԾԻՆԱԾ

ნახაზის დანახაჯი:

ბაბიანი ჰეგონიკი

მანძილი: 1:75

თახილი: 27.03.2023

1001.00 011

5531211 511

A-106

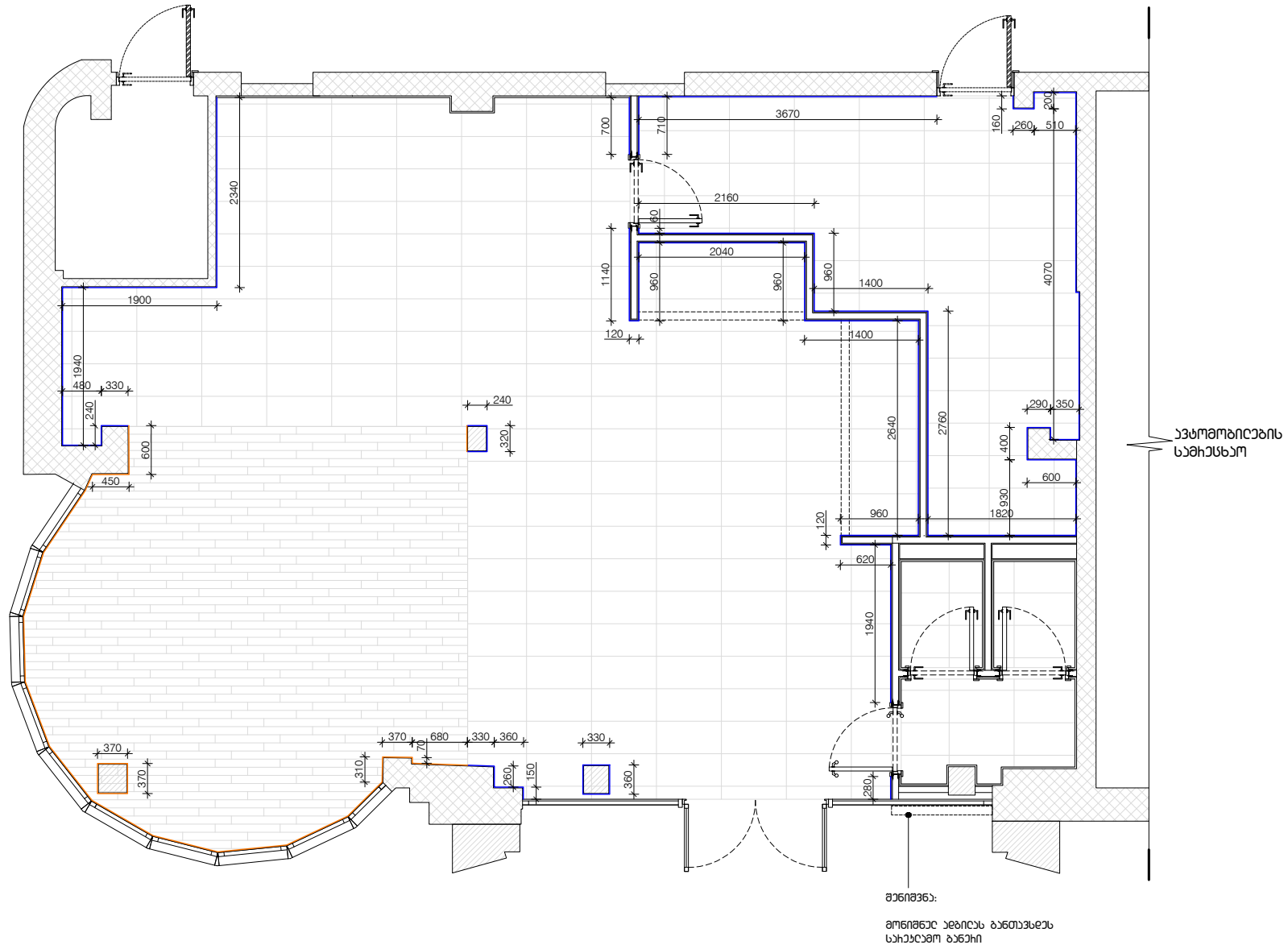

<p>პანელის ბაზისის დეტალი: მონტაჟის-მუშის ნახევარი (ფურცელი #1)</p>	<p>ბუნებრივი მონტაჟის ფურცლის დეტალი (ფურცელი #4)</p>	<p>საპროექტო კომპანია:</p> <h1>SAB</h1> <p>მონტაჟის: საპროექტო, მონტაჟი, ე.წ. მონტაჟის ნახევარი, №240</p> <p>საპროექტო/მონტაჟის ფურცელი: 405308206</p> <p>პროექტის: 2023 წლის მონტაჟის</p> <p>პროექტის დანახევარი:</p> <p>მონტაჟის ფურცლის მონტაჟის ნახევარი</p> <p>დამკვეთი: შპს "საპროექტო-მონტაჟი"</p> <p>მონტაჟის: საპროექტო, მონტაჟი, მონტაჟის ნახევარი, №11</p> <p>საპროექტო/მონტაჟის ფურცელი: 204976302</p> <p>პროექტის:</p>
<p>პანელის მონტაჟის ნახევარი: მონტაჟის-მუშის მონტაჟის ნახევარი. (ფურცელი #3)</p>		<p>მონტაჟის და მონტაჟის:</p> <p>მონტაჟის მონტაჟი</p> <p>მონტაჟის დანახევარი:</p> <p>მონტაჟის/მონტაჟის დეტალი</p> <p>მონტაჟის: 1:20</p> <p>მონტაჟის: 27.03.2023</p> <p>მონტაჟის: 014</p> <p>მონტაჟის: 022</p> <p>მონტაჟის: A-109</p>

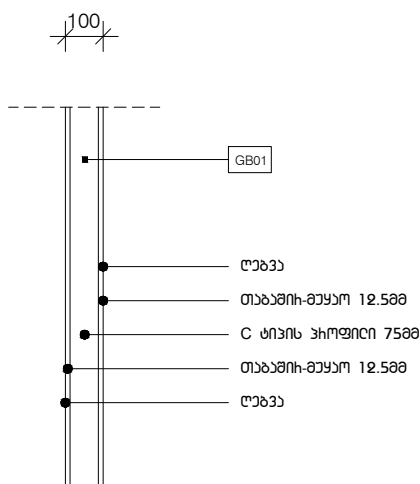

თაბაშიჩ-მუყანოს ხაფი - GB01

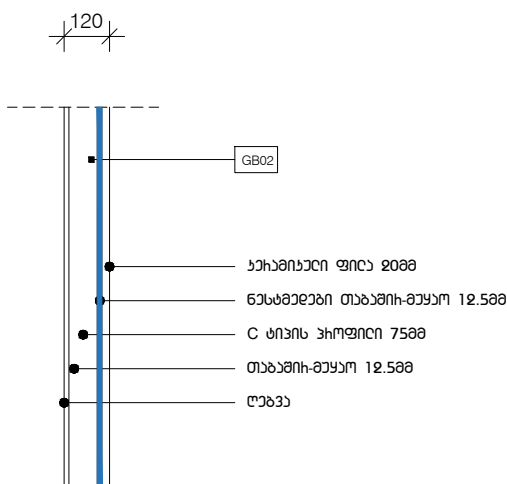

ՏՆՃԱԹՈՒՒ-ԺԳԿՄՈՆ ԿԵԺԸՈ - GB02

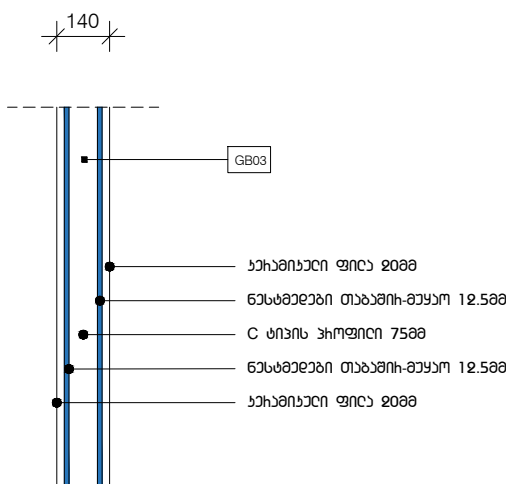

ՄԱԾԱԹՈՒԻ-ԹՅԱՐՄՆ ԿԵԼԵԼԻ - GB03

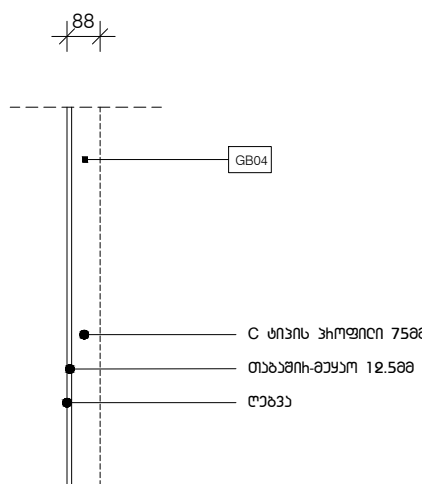

ԹՆԵՆՈՒ-ԹՅԱՄՍ ԿԵՂԸՆԻ - GB04

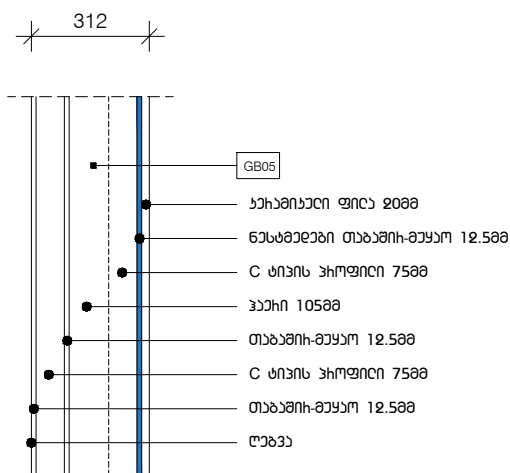

ՏՆՃԱԹՈՒՒ-ԹՅԱՐՈՆ ԿԵՂԸՈՒ - GB05

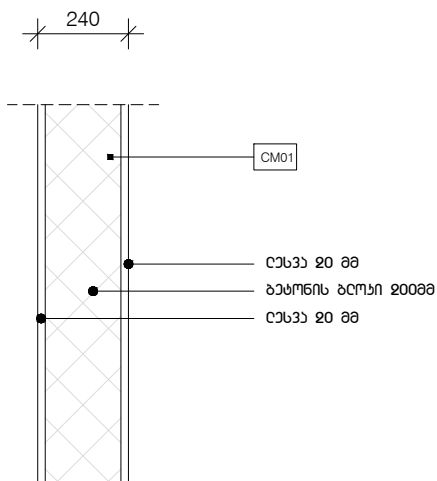

ბაბონის ბაზონის ხედი - CM01

საპროექტო ჯგუფი:

SAB

მისამართი: სანჯიშვილი, თბილისი,
ე.აღმაშენებლის ხეივანი, №240

საიძნებოფიქსაციო ჯარი: 405308206

ՆԻՄԱՆՈՒԹՅՈՒՆ: ԸՅՅԵ ՆՈՇՆԻՇԱՐՈՒԹՅՈՒՆ

Հիմնադրամ: ՀՀԴ ԶԻԶԻ

ՀԻՄՈՒԹՈՒՆ ԸՆՏՆԱԾԸՆԴՆ

ՀԱՅԱՍՏԱՆԻ ԳՆԱԴԱՆՈՒԹՅԱՆ ՆԱԽԱՐԱՐՈՒԹՅԱՆ
ՆԱԽԱՐԱՐՈՒԹՅԱՆ

Ենթաշտոն: ԹՅՆ "ԸՆԴՈՒՐ-ՃՄԻՋՈՆ"

ԹՈՆԱԹՅՈՒՆ: ՆԱԽԻՏՈՒՄ, ԹԵՈՐԻՆԻ, ՅՈՒՔԻ
 ԻՆՉՈՒՆ ՆԱԾԱՆԻՄ, N11

საიდენტიფიკაციო ჯოდი: 204976309

נחשטאנענצונג

შენიშვნები და სიამოვნება

ბაბაონი ენაბიანა

ნახაზი 1. ანგარიშები:

ქვეყნის ტერიტორია

Ժանապետ: 1:20

UDATE: 27.03.2023

033հԵՆ 015

A-110

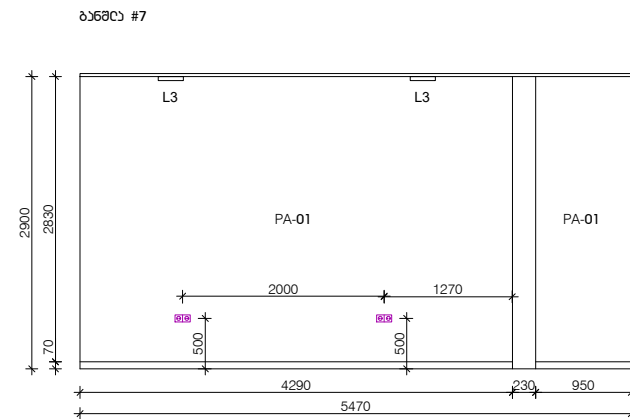
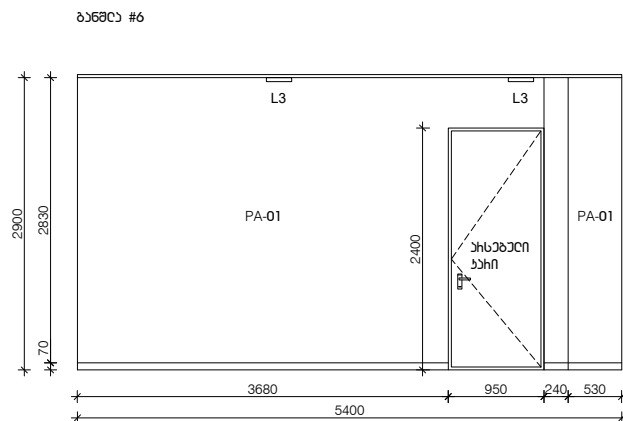
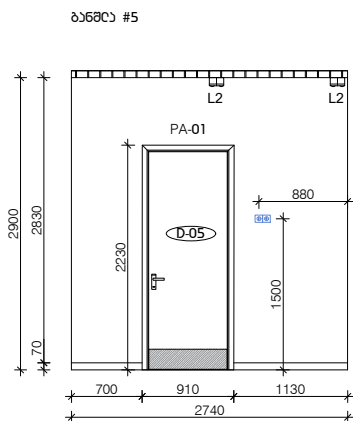
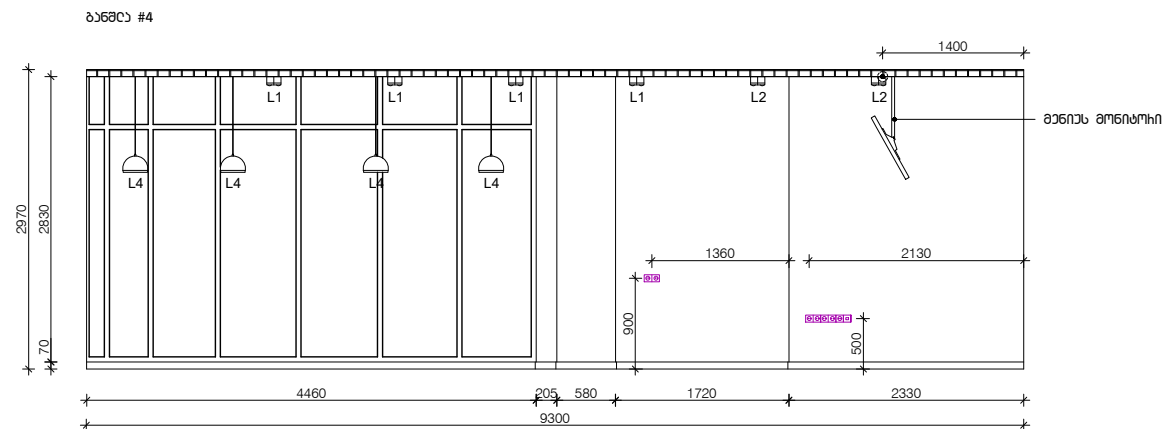
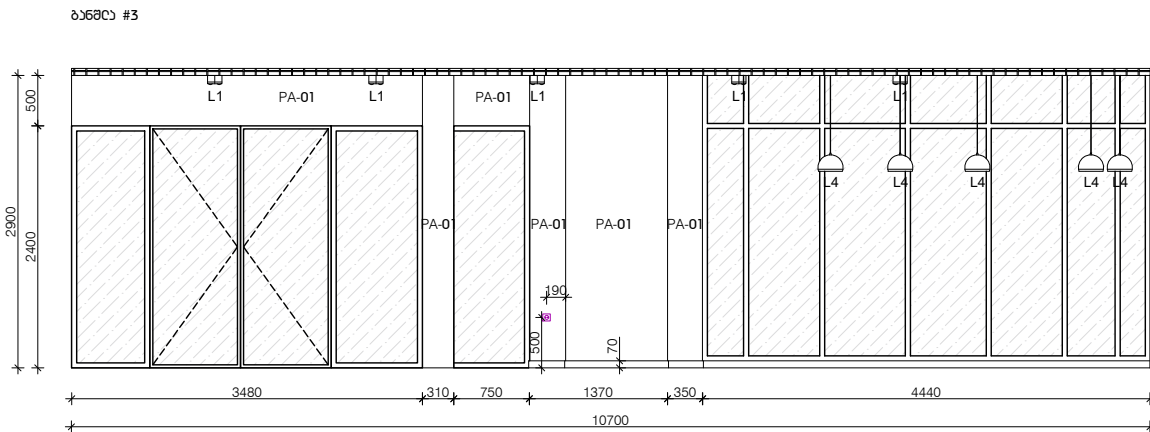
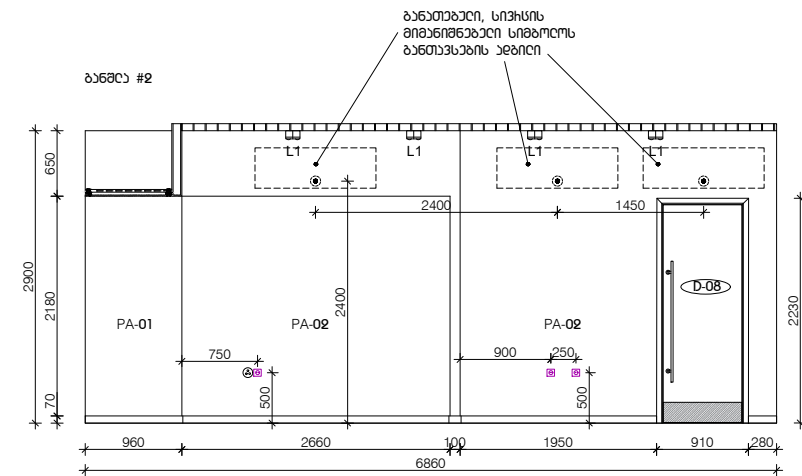
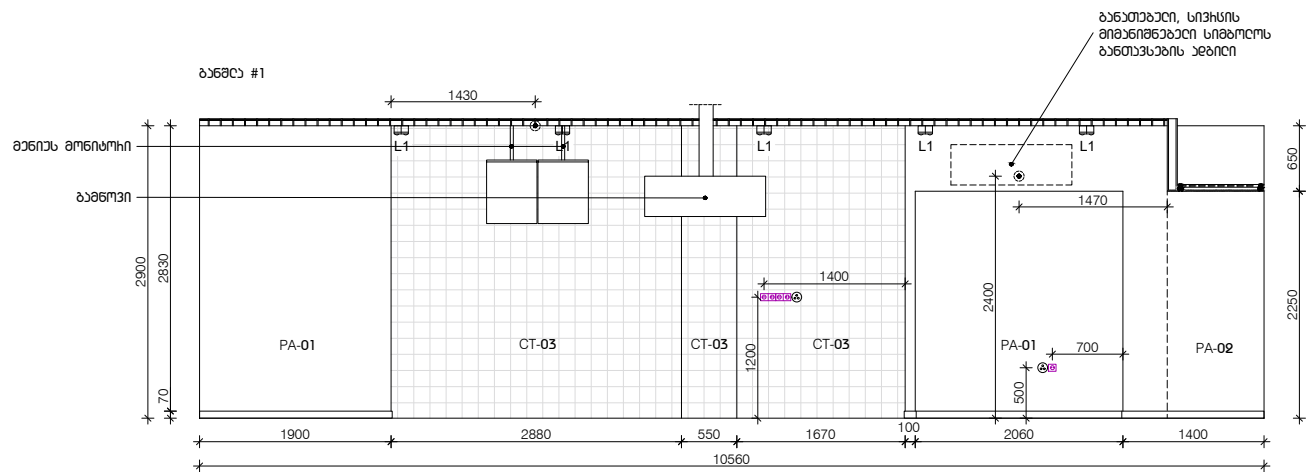

საპროექტო ჯგუფი:

SAB

მისამართი: საქანთვალე, თბილისი,
 დ. აღმაშენებლის ხეივანი, №240

საიდენტიფიკაციო ჯარი: 405308206

ՆԻՅՈՒՅՆԱԿԱՆՈՒԹՅՈՒՆ: ԸՅՅՆՆԵ ՆՈՒՆԻՇԱՆՈՒԹՅՈՒՆ

ג'תתס"ח: ב'תתס"ח

3. **ჩემი უმჯობესი მეგობარია:**

ՀԱՅԱՍՏԱՆԻ ՓՈԽՈՒՄՆԵՐ ՈՒՆԻՎԵՐՍԻՏԵՏԻ
ՅԻՄՆԱԴԱՐԱՆ

Ենթանշան: ԹՅՆ "ԸՆԴՈՈՐ-ՃՄԻՋՈՂ"

ԹՈՆԱԾԱՅԻՏՈՒ: ՆԱՃԻԽԺՅԱԸՄ, ԹԵԹԻՐՈՍԻՈՒ, ՀՈՐԷՀ
ՀԱՌԴՅՈՒՆ ՆԱՇԱՅՈՒԿՄ, N11

საიდენტიფიკაციო ჯონი: 204976302

כחול:

შანიშვილი და სიმბოლოები

ყვანი ჯიქსიო მოწყობილობის ზომა ღიაჯიქსი
მოწყობილობის სანახილად.

ბაბაიონი ენიჭიანათ

ნახაზის დანახადა:

ბუნებრივი

მანუალები: 1:75







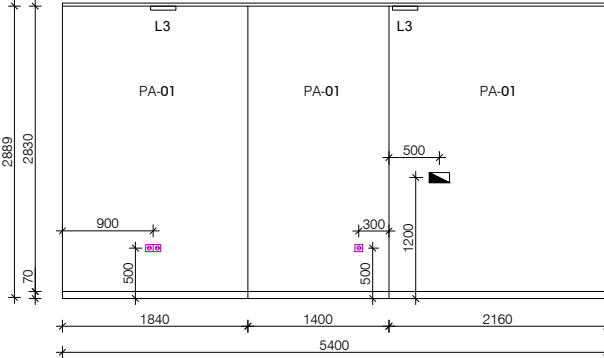
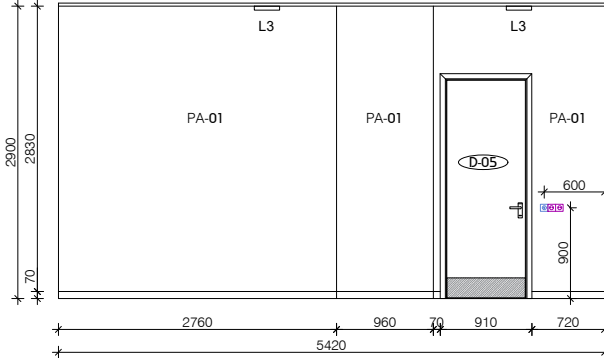
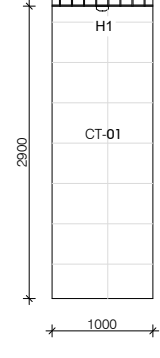
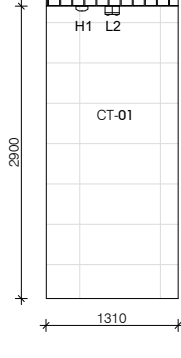
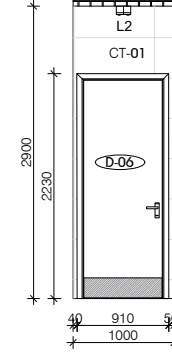
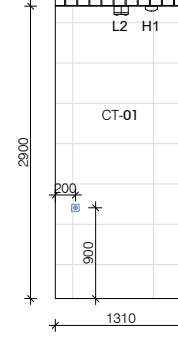
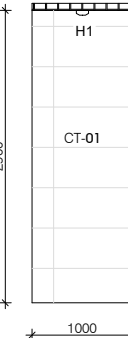
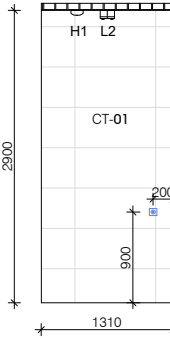
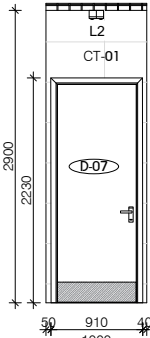
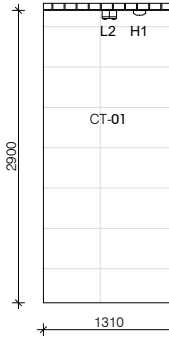
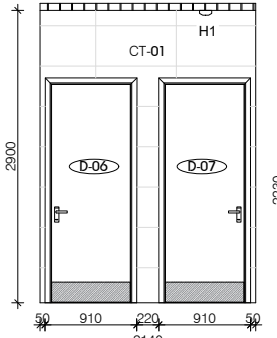
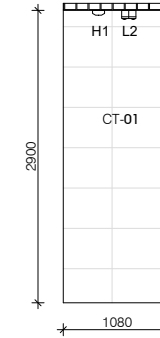
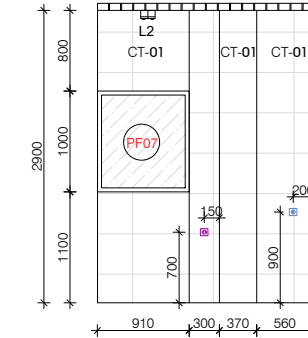
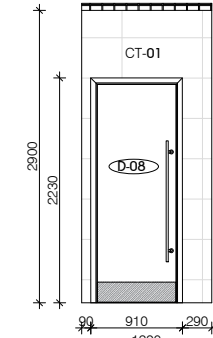

თსიპო. 97 03 9093

03.05.2023	03.05.2023

ծՅԺԻԵՈ	014
--------	-----

	A-111

A-111

<div>ბავშვთა #8</div> 												<div>ბავშვთა #9</div> 												<div>ბავშვთა #10</div> 												<div>ბავშვთა #11</div> 												<div>ბავშვთა #12</div> 												<div>ბავშვთა #13</div> 												<div>სახელმწიფო აბაზი:</div> <div>SAB</div> <div>მისამართი: სახელმწიფო, თბილისი, დ. ლომიძის ქუჩა, №240</div> <div>საქონლის ფართობი: 405308206</div> <div>ახსნის ავტორი: დავით სოსოშვილი</div> <div>ახსნის თარიღი: 2023 წლის 03 თვე</div> <div>ახსნის სახელი: სახელმწიფო აბაზი</div>																								
<div>ბავშვთა #14</div> 												<div>ბავშვთა #15</div> 												<div>ბავშვთა #16</div> 												<div>ბავშვთა #17</div> 												<div>ბავშვთა #18</div> 												<div>ბავშვთა #19</div> 												<div>ბავშვთა #20</div> 												<div>ბავშვთა #21</div> 												<div>მისამართი: სახელმწიფო, თბილისი, დ. ლომიძის ქუჩა, №240</div> <div>საქონლის ფართობი: 204976302</div> <div>ახსნის ავტორი: დავით სოსოშვილი</div> <div>ახსნის თარიღი: 2023 წლის 03 თვე</div> <div>ახსნის სახელი: სახელმწიფო აბაზი</div>
<div>ბავშვთა #22</div> 												<div>ბავშვთა #23</div> 												<div>ბავშვთა #24</div> 												<div>ბავშვთა #25</div> 												<div>ბავშვთა #26</div> 												<div>ბავშვთა #27</div> 												<div>ბავშვთა #28</div> 												<div>ბავშვთა #29</div> 												<div>სახელმწიფო აბაზი:</div> <div>SAB</div> <div>მისამართი: სახელმწიფო, თბილისი, დ. ლომიძის ქუჩა, №240</div> <div>საქონლის ფართობი: 405308206</div> <div>ახსნის ავტორი: დავით სოსოშვილი</div> <div>ახსნის თარიღი: 2023 წლის 03 თვე</div> <div>ახსნის სახელი: სახელმწიფო აბაზი</div>

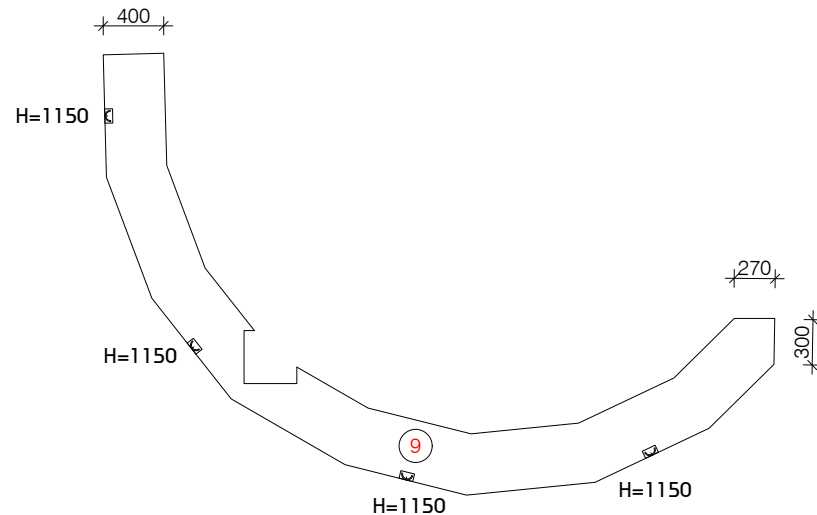
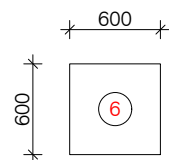
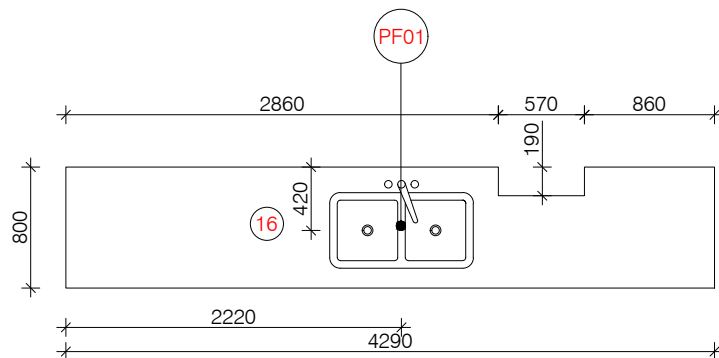

საპროექტო ჯგუფი:

SAB

მისამართი: საჩხეთვანო, თბილისი,
დ.ალმაშენაძის ხეივანი, №240

სანიმუშო ნიმუში: 405308206

Հիմնադրամ: ԸՅՅԵ ՆՈՅԻՉՈՒԺ

Հիմնադրամ: ՀՀԾ ԾԽԵԾ

პროექტის დანახილველი:

ՀԱՅԱՍՏԱՆԻ ՓՆԻՄԱՆ ՈՏԵՂՈՂՈՒՄ
ՅԻՄՈՂՈՒՄ

Ենթաշտու: ԹՅՆ "ԸՇԽՈՒՐ-ՃՄԻՋՈՒՆ"

Ձև N 11
 ԹՈՏԱԾԱՅԻՄ: ՆԱՅԻՄՅԱՆ, ԹԻՐՈՒՆԻ, ՅՈՒՆԻ
 ԿՈՆՅԱՆ ՆԱԾԱՆՈՒՄ, N11

სანიდნტოფიხანსომ ჯოლი: 204976302

16. სანახილს დაბეჭდის მანერა

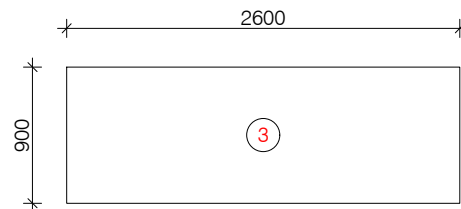
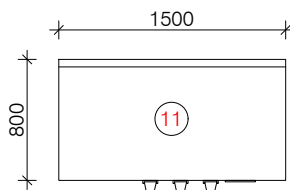
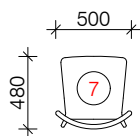
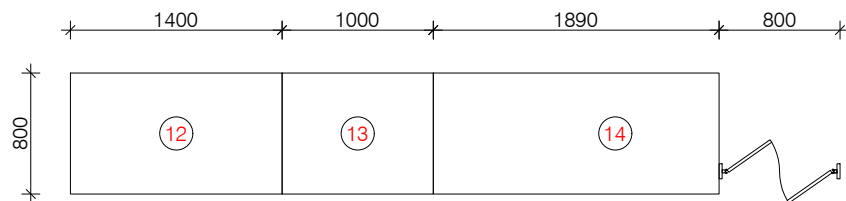

כחול:

შენიშვნები და სიამოვნება:

12. ՆԱԸՆԻՄ 13. ՆԱԽԾԵՐՆԻՄ ԺԱՍՈՅՈՒՆ 14. ՆՈՅԻՆԱ ՀՊԹԵԼՈՅՈՆԵՏՈՅՈՆ

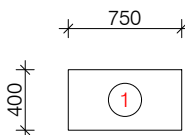
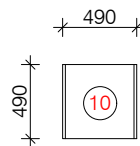
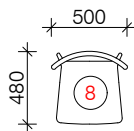
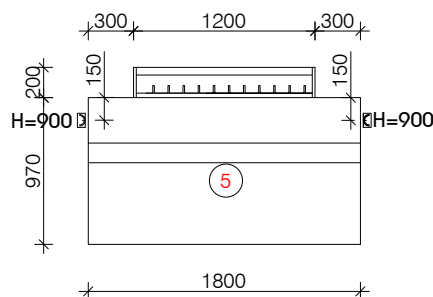

ბაბაონი ენაბიანა

ნახაზი დანახედა:

ბაბიანი ავტო ბაზარი

მანუშატი: 1:50

თარიღი: 27 03 2023

0328en 018

ბავშვების
ხელშეწყობა

A-113

5. სავსიძეო ნივთების თანამართ

8. მაღალი სხედი

10. სანაბავი ყუთი

1. ՆԱՅՆՁԻՄ ՕՒՆԻՄ

[illegible]

სპეციფიკაცია, შენობა #15					
დასახელება	აბრივიატურა	მახასიათებელი	რაოდენობა	შენიშვნა	ფოტო
სადემონტაჟო ელემენტების სპეციფიკაცია					
ტინრები		თაბამირ-მუყაო	34.7 გრძივი მეტრი. ტინრების ფართობი (გალ მზარეს) 112.8 კვ.მ		
ქერი		თაბამირ-მუყაო/არმსტრონგი	99.4 კვ.მ		
იატაკი		კერამიკული ფილა	99.4 კვ.მ		
კარი		MDF-სი კარი	7 ცალი		
სარემონტო მასალების სპეციფიკაცია					
MDF-ის შეღებილი კარი (RAL 1011)	D-06, D-07.	ლიობის ზომა 850X2200მმ	2 ცალი		
MDF-ის შეღებილი კარი გრძელი სახელურით (RAL 1011)	D-08	ლიობის ზომა 850X2200მმ	1 ცალი		
MDF-ის შეღებილი კარი (RAL 230-80-10)	D-05	ლიობის ზომა 850X2200მმ	1 ცალი		
თაბამირ მუყაოს კედელი	GB01	100მმ. H=3250მმ	10.6 გრძივი მეტრი. 34.5 კვ.მ. (გალ მზარეს)		
თაბამირ მუყაოს კედელი	GB02	120მმ. H=3250მმ	3 გრძივი მეტრი. 9.8 კვ.მ. (გალ მზარეს)		
თაბამირ მუყაოს კედელი	GB03	140მმ. H=3250მმ	3.5 გრძივი მეტრი. 11.4 კვ.მ. (გალ მზარეს)		
თაბამირ მუყაოს კედელი	GB04	87.5მმ. H=3250მმ	0.8 გრძივი მეტრი. 2.6 კვ.მ. (გალ მზარეს)		
თაბამირ მუყაოს კედელი	GB05	312მმ. H=3250მმ	2.3 გრძივი მეტრი. 7.5 კვ.მ. (გალ მზარეს)		
ბეტონის ბლოკის კედელი	CM01	240მმ. H=3250მმ	1.8 გრძივი მეტრი. 4 კვ.მ. (გალ მზარეს)		
კარის გასაძლიერებელი პროფილი თაბამირ-მუყაოს კედლებში	დეტალი #1	C ტიპის პროფილი 75მმ. H=3220mm	8 ცალი		

სპეციფიკაცია, შენობა #2					
დასახელება	აბრივიატურა	მახასიათებელი	რაოდენობა	შენიშვნა	ფოტო
სადემონტაჟო ელემენტების სპეციფიკაცია					
ტინრები		თაბამირ-მუყაო	34.7 გრძივი მეტრი. ტინრების ფართობი (გალ მზარეს) 112.8 კვ.მ		
ქერი		თაბამირ-მუყაო/არმსტრონგი	99.4 კვ.მ		
იატაკი		კერამიკული ფილა	99.4 კვ.მ		
კარი		MDF-სი კარი	7 ცალი		
სარემონტო მასალების სპეციფიკაცია					
MDF-ის შეღებილი კარი (RAL 1011)	D-06, D-07.	ლიობის ზომა 850X2200მმ	2 ცალი		
MDF-ის შეღებილი კარი გრძელი სახელურით (RAL 1011)	D-08	ლიობის ზომა 850X2200მმ	1 ცალი		
MDF-ის შეღებილი კარი (RAL 230-80-10)	D-05	ლიობის ზომა 850X2200მმ	1 ცალი		
თაბამირ მუყაოს კედელი	GB01	100მმ. H=3250მმ	10.6 გრძივი მეტრი. 34.5 კვ.მ. (გალ მზარეს)		
თაბამირ მუყაოს კედელი	GB02	120მმ. H=3250მმ	3 გრძივი მეტრი. 9.8 კვ.მ. (გალ მზარეს)		
თაბამირ მუყაოს კედელი	GB03	140მმ. H=3250მმ	3.5 გრძივი მეტრი. 11.4 კვ.მ. (გალ მზარეს)		
თაბამირ მუყაოს კედელი	GB04	87.5მმ. H=3250მმ	0.8 გრძივი მეტრი. 2.6 კვ.მ. (გალ მზარეს)		
თაბამირ მუყაოს კედელი	GB05	312მმ. H=3250მმ	2.3 გრძივი მეტრი. 7.5 კვ.მ. (გალ მზარეს)		
ბეტონის ბლოკის კედელი	CM01	240მმ. H=3250მმ	1.8 გრძივი მეტრი. 4 კვ.მ. (გალ მზარეს)		
კარის გასაძლიერებელი პროფილი თაბამირ-მუყაოს კედლებში	დეტალი #1	C ტიპის პროფილი 75მმ. H=3220mm	8 ცალი		

საპროექტო ჯგუფი:

SAB

მისამართი: საჯახთველი, თბილისი, დ.აღმაშენებლის ხეივანი, №240

საინჟინერო-კონსტრუქციო კომპანია: 405308206

პროექტის სახელი: დავან სინჯინი

პროექტის სახელი: დავან სინჯინი

პროექტის სახელი:

პროექტის სახელი ინჟინერის პროექტი

დამამუშავებელი: შპს "საქონლ-კონსტრუქცია"

მისამართი: საჯახთველი, თბილისი, პეტრე მელიქიძის სახელობის, №11

საინჟინერო-კონსტრუქციო კომპანია: 204976302

პროექტის სახელი:

შენიშვნები და სინჯინი:

ბანის დინამიკა

ბანის დინამიკა:

საპროექტის სახელი

მასშტაბი: 1:50









თარიღი: 20.03.2023

ბანის დინამიკა

ბანის დინამიკის საპროექტო

A-115

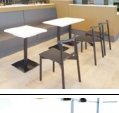
ნესტმუდები წერტილოვანი სანათი	L2		7 ცალი		
სასაწყობე სივრცის ქურის სანათი	L3		3 ცალი		
სვლი წებულების სივრცეში განთავსებული გამოწოვი	H1	D=120mm	3 ცალი		
როზეტი			11 ცალი		
ავეჯში ჩაშენებული როზეტი			6 ცალი		
ორმაგი როზეტი			10 ცალი		
როზეტი აიპი დაცვით			3 ცალი		
ერთ კლავიშიანი ჩამრთველი			2 ცალი		
ორ კლავიშიანი ჩამრთველი			4 ცალი		
როზეტი ინტერნეტისთვის			1 ცალი		
ელექტრო ფარი			1 ცალი		
სანიტარული ავეჯი					
ჩასამუნებული უნიტაზი	PF-02		2 ცალი		
ხელსაბანი	PF-06	400X550მმ	1 ცალი		
ტრაპი		D=100mm	3 ცალი		

სარკე(ზის ან MDF-ის ჩარჩოთი RAL-1011)	PF-07	900X1000მმ	1 ცალი		
უნიტაზის საწმუნდი	PF-03		2 ცალი		
სანაგვე ურნა ხელსაბოდების ჩასაყრელად (WC)	PF-08		3 ცალი		
ხელების გასამშრალელთად საჭირო ხელსაბოდის ჩასადები	PF-05		1 ცალი		
ხელსაბოდის ჩასადები უნიტაზთან	PF-04		2 ცალი		
ქურძლის სარეცხი ნიჟარა	PF-01		1 ცალი		
ავჯეი					
სავაჭრო თარო	1	1000x400მმ H=2000მმ	1 ცალი		
სავაჭრო თარო	1	750x400მმ H=2000მმ	1 ცალი		
სავაჭრო თარო	2	1000x400მმ H=1350მმ	12 ცალი		
მაგივარი	3	2600x900მმ H=2200მმ	1 ცალი		
მაგივარი	4	2000x900მმ H=2200მმ	1 ცალი		
სავარძელი იმპულსური თარიოთი	5	1800x1170მმ H=1200მმ	1 ცალი		
მაგიდა	6	600x600მმ H=750მმ	2 ცალი		
სკამი	7		2 ცალი		
ბარის ტიპის სკამი	8		5 ცალი		

საპროექტო ჯგუფი:

SAB

მისამართი: საჯაროებო, თბილისი, დ.აღმაშენებლის ხეივანი, №240

საინჟინერო-პროექტო ჯგუფი: 405308206

პროექტორი: დავან სიხაჩიძე

პროექტორი: ვანო ბუჩქიძე

პროექტის დასახელება:

პროექტის სახელი ინჟინერის პროექტი

დაგეგმვა: შპს "დამონტაჟირება"

მისამართი: საჯაროებო, თბილისი, პირველი მაისის სახელობა, №11

საინჟინერო-პროექტო ჯგუფი: 204976302

პროექტის სახელი:

შენიშვნები და სივრცობები:

ბაზისი დინამიკა

ნახაზის დასახელება:

საპროექტო-პროექტი

მასშტაბი: 1:50

თარიღი: 20.03.2023

პროექტი 021

პროექტის
ხელმოწერა

A-116

დაბაჯიტი ნფოხიანი

საპროექტო ჯგუფი:

SAB

მისამართი: სანაჩეთჯი, თბილისი,
ე.აღმართაძის სკოლა, №40

საილენტიფიკაციო ჯონი: 405308206

ՆԻՖՈՒՆԱՆՈՒՄ: ԸՅՅԵ ՆՈՆԻՇՈՒԺ

ՆԻՄԱՆՈՒԹՅՈՒՆ: ՆԱՅԸ ԾՆԵՂԸՈՒ

ՀԻՄՈՂԵՐՈՆ ԸՆՏԱՆՉԻՉԵՂ:

ԵՐԵՎԱՆԻ ՓՆԻՄՈՆ ՈՏԵՂՈՂԻՈՆ
ՅԻՄՈՂԵՐ

Ենթաշտտո: ԹՅՆ "ԸՇԽՈՐԸ-ՃՐԻՃՈՆ"

Ձև N 1

ԹՈՒՆԱԳՐՈՒՄ: ՆԱԴԻՏՅՈՒՆ, ԺԵՌՈՒՆՈՒՆ, ՀՈՐԶԻ
ՀԱՆՐԱՊԵՏՈՒԹՅԱՆ ՆԱԾԱՆՈՒԽՈՒՄ, N11

საიდენტიფიკაციო ჯონი: 204976302

כחול:

შენიშვნები და სიამოვნება:

[illegible]

ბაბაძის ენაბეჭად

ნახაზი: ენა-ნახაზი:

ՀԱՅԿԱՍՏԱՆԻ ՀԱՆՐԱՊԵՏՈՒԹՅԱՆ

მასშტაბი:

თუხილი: 20.03.2023

ՋԻՆԱՐԱՆ ԵՄԹՉԻՈ

ծՅՅԻԵՆ

ბავშვების
ხელშეწყობა

A-200



ნატანალს მონანჰიანთაბანი
 მანანი

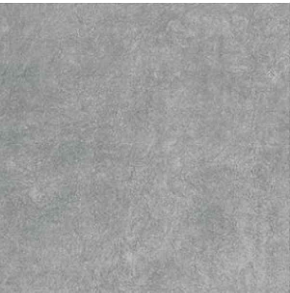

ანანთანი ფიანი **1200X600** მ
CT-01



ანანთანი ფიანი **150X500** მ
CT-02

მანთა: მბიანა ანანანი
 ანანთანი ანანანი
 ნანანანანი მბიანი
 ანანთანი მონანჰიანთაბანი
 ანანთანი ფიანი.
 H(სონანი)=70მ

ანანი მონანჰიანთაბანი
 მანანი

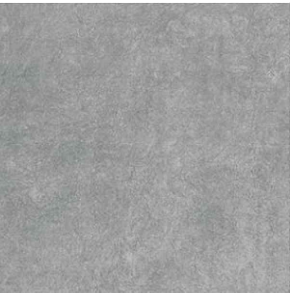

ანანთანი ფიანი **1200X600** მ
CT-01

მანთა: ნატანალს
 მონანჰიანთაბანი ანანთანი
 ფიანი CT-01-მ
 მონანთაბანი სანი ნანანი
 ანანი,

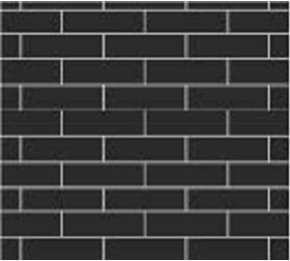

ანანთანი ფიანი **285X85** მ
CT-03



მანი **PA-01 (RAL 230-80-10)**



მანი **PA-02 (RAL 1011)**

ანანი მონანჰიანთაბანი
 მანანი

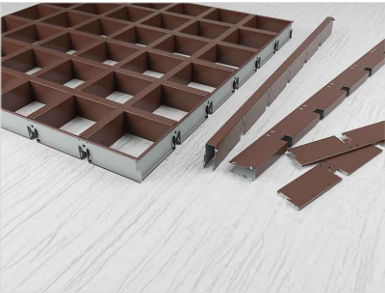

მონანანი მანიანი ანანი
 (ანანი)
 ანანი სანი 120X120მ
 (მანი სანი 105X105მ)
 (ანი: RAL-1011)

<div>სანიანი ანანი:</div> <div>SAB</div> <div> <div>მონანი: სანიანი, მანიანი, ა.ანანიანი სანიანი, N240</div> <div>სანიანიანიანი ანი: 405308206</div> </div>	
<div>ანიანიანი: ანიანი სანიანი</div> <div>ანიანიანი: ანიანი ანანი</div>	
<div>ანიანი ანანიანი:</div> <div> <div>ანიანიანი: ანიანიანიანი</div> <div> <div>მონანი: სანიანი, მანიანი, ანიანიანი სანიანი, N11</div> <div>სანიანიანიანიანი ანი: 204976302</div> </div> </div>	
<div>ანიანიანი:</div>	
<div>მანიანიანი ანიანიანი:</div>	
<div>ანიანი ანანიანი</div>	
<div>ანიანი ანანიანი:</div> <div> <div>მონანიანიანი მანიანიანი მანიანიანი</div> </div>	
<div>ანიანიანი:</div>	
<div>ანიანი: 20.03.2023</div>	<div>ანიანიანი ანიანი</div>
<div>ანიანი</div>	<div>A-300</div>
<div>ანიანიანი ანიანიანი</div>	

მისამართი: სანჯიშვილი, თბილისი,
ე.აღმაშახტაძის საივანი, №240

საიდენტიფიკაციო ჯგუფი: 405308206

ՀԱՅԴՈՒԹՅԱՆ ԲՆԱԿԱՆՈՒԹՅԱՆ ԿԵՆՏՐԱԼԻԶԱՑԻԱ

ג'תתס"ח: ג'תתס"ח

ՀԻՄՈՇԽՈՆ ԸՆԵՆՆԵՐՈՒՄ:

ՀԱՅԱՍՏԱՆԻ ՓՆԻՄՈՆ ՈՏԵՂԻՉԻՈՒՆ
ՆԻՐՈՇՆԻ

Ենթեցա՞տու: ԹՅՆ "ԸՇԽՐՈՒՑ-ՃՐԻՋՈՒՄ"

ԹՈՒՆԱԳԻՏՈՒՄ: ՆԱՆԻՏԻՎՈՐ, ԹԵՈՐԵՏԻԿ, ՀԻՍՏՈՐ
 ԿՈՆՎՈՐՏ ՆԱԾԱՆԻՒՄ, N11

საიდენტიფიკაციო ჯგუფი: 204976302

נוטאציען

[illegible]

შენიშვნები და სიმბოლოები

ბავშბონ ენაბიბა

ნახაზი დასახელება:

20. მოწყობილობების
 სპეციფიკაცია

მასშტაბი:

თუხილი: 20 03 2023

ՅՅԿԻԵՆ	A-400
ՆՅՂԻԲՂՆՈՒՆ	

შენიშვნა: კომპანია ჩეჩქოვი შპს-ის უმცირესი ნაწილობრივი კომპანია კლავდია ლევანთის მიერ (როგორც ფიზიკ) იხ. ნახაზი: # A-103

Յանդեքս: Հիմնական ծախսերը հաճախորդներին չեն փոխանցվում, քանի որ ծախսերը ծածկվում են ընդհանուր ծախսերից, որոնցից մի մասը հաճախորդներին փոխանցվում է:

საპროექტო ჯგუფი:

SAB

მისამართი: სანჯიშვილი, თბილისი,
დ.აღმაშენებლის ხეივანი, №240

საილენტიფიკაციო ჯონი: 405308206

ՆԻՄԱՆՈՒԹՅՈՒՆ: ԸՅՅԵ ՆՈՆԻՇԸՆԴ

ՆԻՏՈՒՄՆԵՐԻՆ: ՆՆՅԸ ԾՆԻՔԸՆ

ՀԻՄՈՂԵՐՈՆ ԸՆՏՆԱԽԴԻՉԵՆ:

ՀԱՅԱՍՏԱՆԻ ՓՆԻՄԱՆ ՈՒՆԻՎԵՐՍԻՏԵՏ

Ենթաշտոտ: ԹՅՆ "ԸՆԴՈՈՐ-ՃՄԻՋՈՂ"

[illegible]

საიდენტიფიკაციო ჯონი: 204976302

כחשן חכנח:

შენიშვნები და სიმბოლოები:

[illegible]

☐ ԵՆԿՆԱԴՐՈՒՄ ԹԻՐ $D=100\text{ՅՅ}$
10.1 ծիմոՅՐ ԹՅԵԻՐ

ԵՆԵՐԳԵՏԻԿԱԿԱՆ ԹՈՒՆ D=50mm
17.8 ծիւղիկի թափի

ԾԱԾԹՈՆ ԸՈՆԾԻՆԹՆ

ნახაზის დანახედი:

საქანაწილასი სქიმა
ხონსაფსი

მანძილი: 1:75

75

თახილი: 27.03.2023

თარიღი: 27.03.2023	ფაქსი: 570210
--------------------	---------------

ծՅԺԻԵՆ

ბავშვების
ხელშეწყობა

A-600

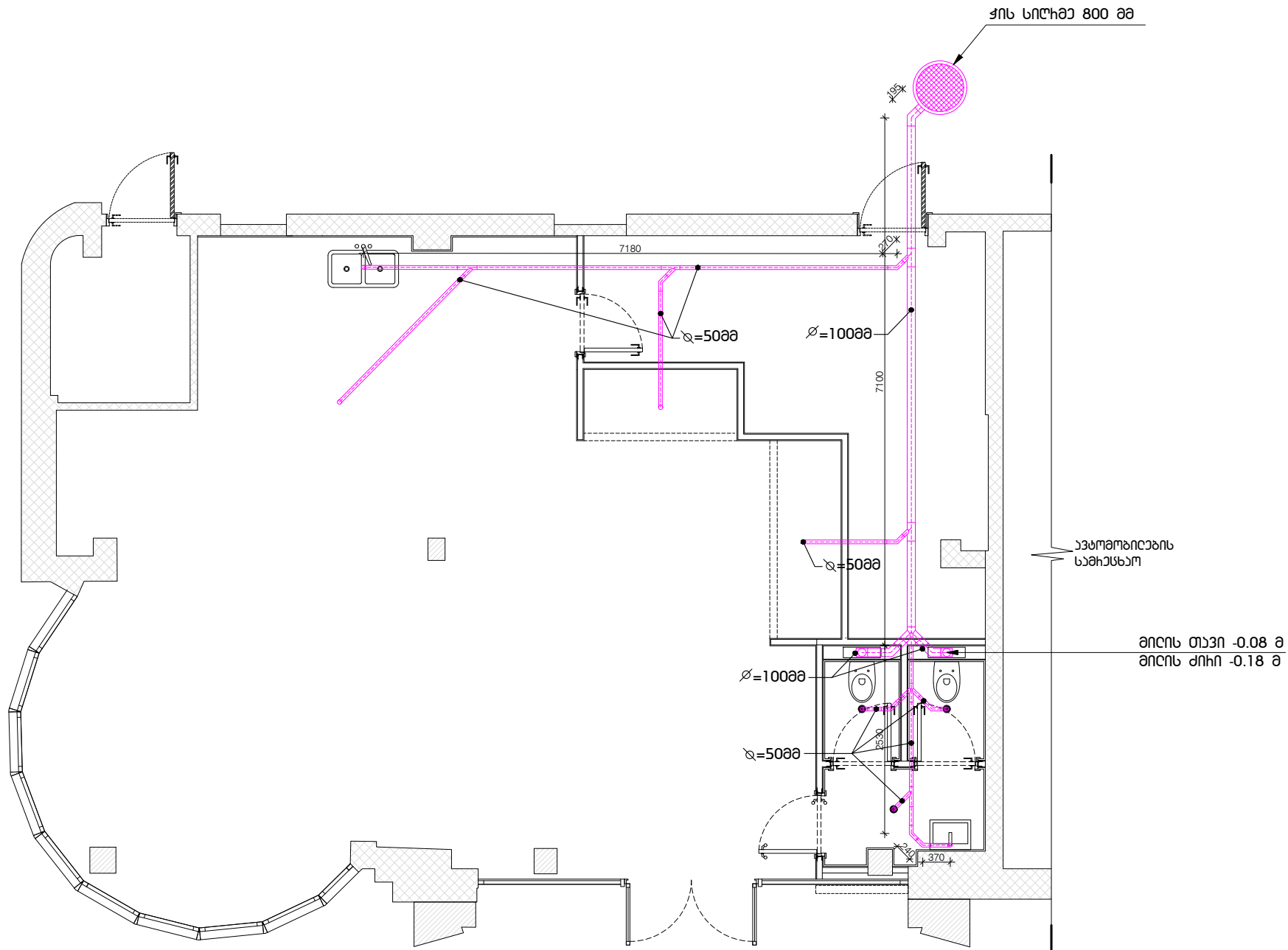

საპროექტო ჯგუფი:

SAB

მისამართი: სანჯიშვილი, თბილისი,
 დ.აღმაშაძეძის ხეივანი, №240

საილენტიფიკაციო ჯონი: 405308206

ՆԻՄԱՆՈՒԹՅՈՒՆ: ԸՅՅԵ ՆՈՆԱԽՇՈԺՅ

ՆԻՄԱՆՈՒԹՅՈՒՆ: ՆԱՅԸ ԵՄԵՇՈՒՆ

ՀԻՄՈՂԵՐՈՆ ԸՆՏԱՆՔԻՉԵՆ:

ՀԱՅԱՍՏԱՆԻ ՓՆԻՄՈՒՆ ՈՏԵՂՈՒՄԻ
ՆԻՄՈՒՄԻ

Ենթաշտոտ: ԹՅՆ "ԸՆԴՈՈՐ-ՃՄԻՋՈՂ"

Ձև N 01-ՄԻԱ

Յանքային հանքավայրի տեղագրություն: ՆԱՃԱՀԻՏՅԱՆԿՈՒՄ, ԹԵՂԻՍԻՆ, ՀԱՅԿԱ
ԴՆԵՐԱՆԻ ՆԱԾԱՆՈՒՄ, N11

საიდენტიფიკაციო ჯონი: 204976302

כחשן חכנח:

შანიშვაძი და სიმბოლოები:

շԵՐՈՒԹՅԱՆ ՆԵՐԱՆԵՐՈՒՄԻ ՆԱԿԱԿԱՅԵՐ
ՆԱԶԱԹԻՈՒՆՈՒ ՆԵՐՈՒՄ ԿՐՏԱԿԱՆՈՒՄ, ԿՐԹԱՐԱՆ
ՆԱԿՈՒՄ ԸՆԴՀԱՆՏԵՆ ԺՆԱՅՈՒՆԻ ԸՆԻՈՒՆ
ՆԱԿԱՆՈՒՆՆԵՐՈՒՄԸ:

 ՃԱՅՏՈՒՅԻՆ D=100 ՁԹ

☐ ԵՆՅԴԵՐՈՒՄԻ ՅԻՆ $D=100\text{ՅՄ}$
12.2 ծիծՈՅՈՒ ԵՅՅԻՆ

ԾԱԾԹՈՆ ԸՈՆԾԻՆԱԾ

ნახაზი ეხსენება:

სპეციალური
სამსახური

მანძილი: 1:75

თხზილი: 97 03 9093

ծՅԿԵՆ

ბავშებოც
ხაშაშაშა

A-700

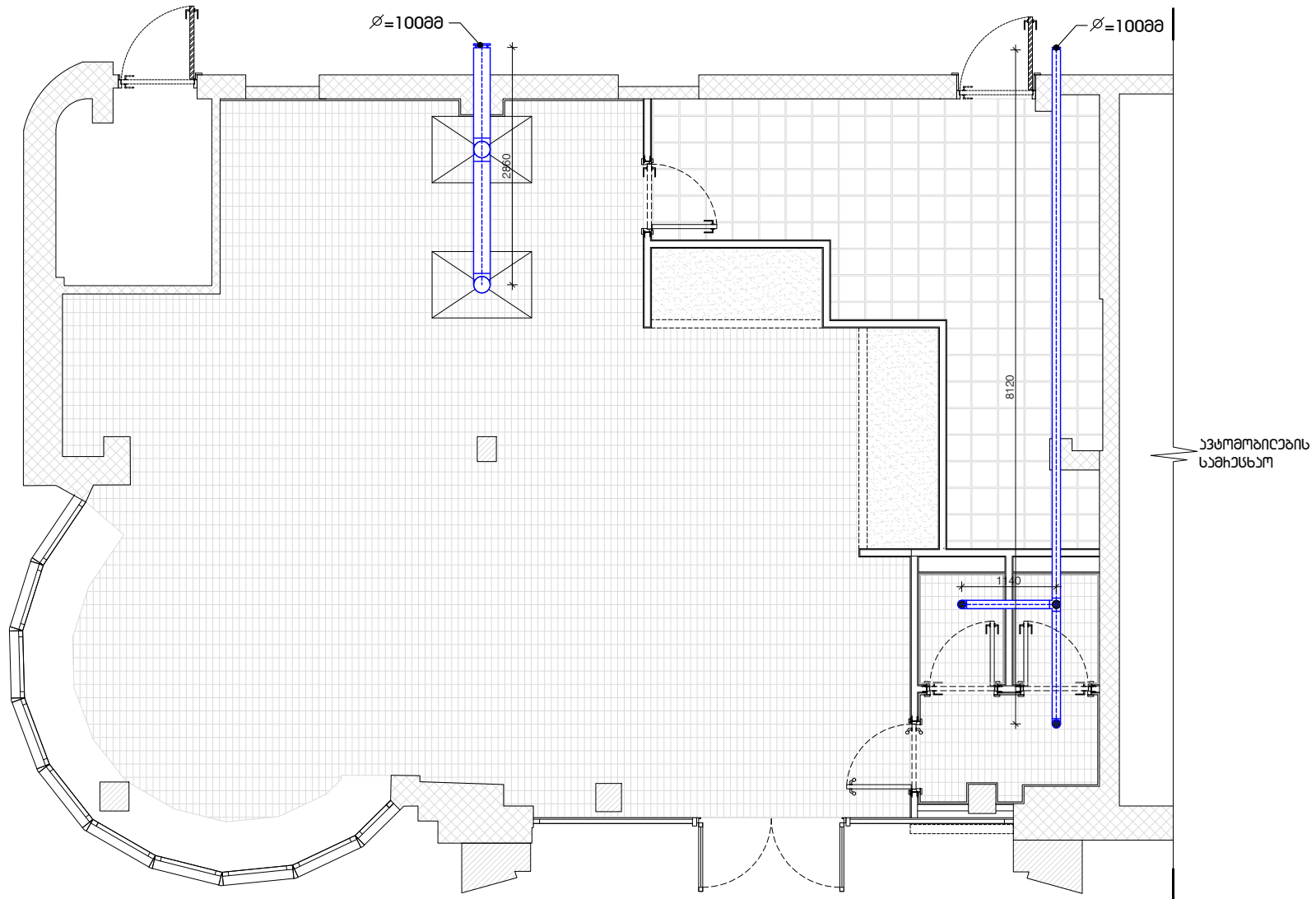

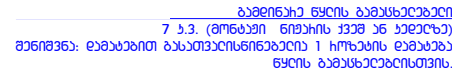
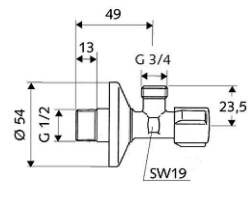

საპროექტო ჯგუფი:

SAB

მოსამართლე: სანაჩთველო, თბილისი,
ე.აღმამაშაბელის სპიპანე, N240

საიდენტიფიკაციო ჯოდი: 405308206

ՆԻՄԱՆՈՒԹՅՈՒՆ: ԸՅՅՆԵ ՆՈՆԱԿՇՈՒԺ

ՆԻՄԱՆՈՒԹՅՈՒՆ: ՅԱՅՐՈՒԹՅՈՒՆ

ՀԻՄՈՇԻՈՆ ԸՆՏՆՆԵԼՈՒՄ:

ԿՐԹԱԽՆՈՂԸ ԳՆԱԽՈՒՆ ՈՏԵՂԻՈՂԻՈՆ
 ՀԻՄՈՂԵԽԻ

ԵԶՁԵՅՈՒՄ: ԹՅՆ "ԸՆԴՈՒՆ-ՃՈՒՃՈՒՆ"

ԹՈՆԱԳԻՏՈՒ: ՆԱԽԻՄՈՎՈՒ, ՄԻՈՒՆԻՏԻ, ՅԻՄԵՆ
 ՆԻՄՈՎՈՒ ՆԱԾԱՆԻՈՒ, N11

საიდენტიფიკაციო ჯოდი: 204976302

נחשטנאליכע:

შანთშვაბი და სომოლოაბი:

ჯღერმუჯილი სწავლა ნაჩემოდეგან სწავნიჯოლი
ნაჯომუჯიჯიჯიჯი სწავლი ჟრესუჯიჯი, ჟრესიჯი
საჯიჯი ღაჯიჯიჯი მსაჯიჯი ღაჯიჯი
საჯიჯიჯიჯიჯიჯიჯი.

ბავშბონს დონბიანა

ნახაზის დანახედი:

სყიდობათიანების ჯონსაფსი

Ժանժիտյան: 1:75

ԹԻՖԼԻՍ. 97 ՈՅ ԳՈԳՅ

833

ბავშვების
ხელშეწყობა

A-800